WIJ ZIJN DES HEREN

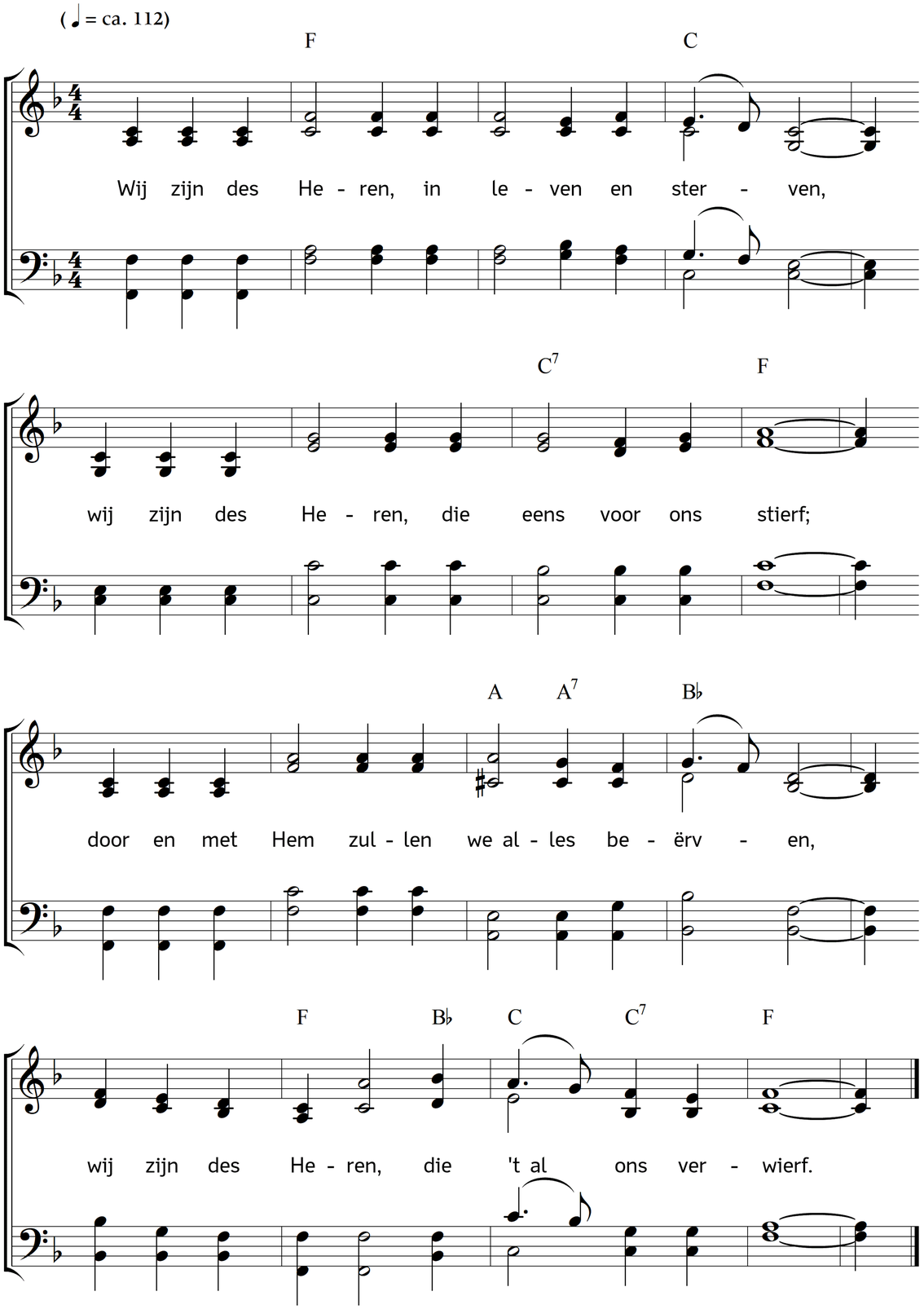

2. Wij zijn des Heren! Hem willen wij leven,
Hem slechts behoren met lichaam en ziel,
sprekend en handlend 't getuigenis geven:
Wij zijn des Heren, wat zwichtte of wat viel!

3. Wij zijn des Heren! In 't donkerst der dalen
van het ongastvrije vreemdelingsoord,
spreidt ons een heldere lichtster haar stralen,
sinds onze ziele den Here behoort!

4. Wij zijn des Heren! Hij zal ons bewaren,
als ons van elders geen hope meer lacht:
zelfs in den dood zal geen leed ons weêrvaren,
't "Wij zijn des Heren!" houdt eeuwig zijn kracht.

Tekst: Carl Johann Philipp Spitta. Vertaling: Albertine Kehrer. Muziek: Johannes Thomas Rüegg.
Copyright © 2010, 2016 Johannes Thomas Rüegg. Bron: www.christmysong.com/95/